

Heimatkabender 2014



*Brautpaare
im Wandel der Zeit*

Herausgeber: Heimat- und Geschichtsverein Leidersbach



Brautpaare im Wandel der Zeit!

Liebe Freunde der Heimatgeschichte,

der Heimat- und Geschichtsverein greift wieder ein Thema auf, das für viele Menschen im Laufe ihres Lebens sehr bedeutsam war und ist:

Die Hochzeit

Jeder konnte sich schon freuen, wenn junge Leute den gemeinsamen Lebensweg beginnen wollten. Die Vorbereitung auf das Ereignis ist für das Brautpaar, aber auch für deren Eltern, eine aufregende Zeit.

In früheren Zeiten wurde noch genau beobachtet, was die Braut in die Ehe „mitbringt“! In manchen Gegenden wurde die Aussteuer der Braut auf der „offenen Brautfuhr“ präsentiert. Diese Unsitte ist heute Gott sei Dank vorbei.

Die Hochzeitsfeier wurde in früheren Jahren im Elternhaus gefeiert. Dazu wurde das Wohnzimmer und das Schlafzimmer ausgeräumt, um Platz für die Hochzeitsgäste zu haben. Heute wird die Hochzeitsfeier in der Regel im Gasthaus gehalten.

Mit dem Thema „Brautpaare im Wandel der Zeit“ will der Heimat- und Geschichtsverein darstellen, wie die Mode sich geändert hat. Während die Männer im Wesentlichen zeitlos im dunklen Anzug den Schritt in den Ehehafen antraten, war schon immer die Braut der Blickpunkt am Hochzeitstag. Das Kleid und diverse Schmuckstücke waren schon stets ein Ausdruck des Wohlstandes. Dies hat sich bis heute nicht geändert.

In früheren Jahren trug bei der Feier zur Goldenen Hochzeit die „Braut“ ein goldenes Krönchen und der Jubilar ein goldenes Myrtensträußchen am Revers. Auf unserem Titelbild sehen wir das Ehepaar Rosalinde und Martin Schüßler, die am 05.07.1954 auf 50 Ehejahre zurückblicken konnten.

Dem Heimat- und Geschichtsverein ist es gelungen, aus jedem Ortsteil drei Familien zu präsentieren. Von jeder Familie sind über mehrere Generationen hinweg die Brautbilder vom Hochzeitstag abgelichtet. Leider können wir nur zwölf Monate mit Bildern versehen, sonst hätten wir noch von weiteren Familien Brautbilder bringen können. Jede Familie wäre es wert, in einer Übersicht festgehalten zu werden. Deshalb würden wir uns freuen, wenn wir weitere Brautbilder bekommen könnten.

Jetzt hoffen wir, dass viele Freunde der Heimatgeschichte sich an unserem Kalender erfreuen können.

Der Heimat- und Geschichtsverein Leidersbach wünscht allen ein „gutes Jahr 2014“.

Valentin Zehnter
HGV-Vorsitzender

Matthias Wolf
2. Vorsitzender

Elmar Aulbach
AK Heimatkalender

Bruno Bachmann, *09.02.1913, †19.02.1971 ▷

heiratete am 09.09.1937

Hildegard, geb. Köhler, *04.11.1910, †11.09.2011



◁ Ihre Tochter Beata Bachmann
heiratete 1959
Artur Elbert

Ihre Tochter Helga Elbert ▷

heiratete 1984

Burkard Bachmann



◁ Ihre Tochter Lena Bachmann
heiratete 2010
Christian Allig

Januar

1 __ MI

2 __ DO

3 __ FR

4 __ SA

5 __ SO

6 __ MO

7 __ DI

8 __ MI

9 __ DO

10 __ FR

11 __ SA

12 __ SO

13 __ MO

14 __ DI

15 __ MI

16 __ DO

17 __ FR

18 __ SA

19 __ SO

20 __ MO

21 __ DI

22 __ MI

23 __ DO

24 __ FR

25 __ SA

26 __ SO

27 __ MO

28 __ DI

29 __ MI

30 __ DO

31 __ FR



◁ Heinrich Krug, *13.12.1888, †17.04.1959
 heiratete am 28.05.1923
 Ida, geb. Kraus, *18.03.1899, †22.09.1957

Februar

- 1 __ SA
- 2 __ SO
- 3 __ MO
- 4 __ DI
- 5 __ MI
- 6 __ DO
- 7 __ FR
- 8 __ SA
- 9 __ SO
- 10 __ MO
- 11 __ DI
- 12 __ MI
- 13 __ DO
- 14 __ FR
- 15 __ SA
- 16 __ SO
- 17 __ MO
- 18 __ DI
- 19 __ MI
- 20 __ DO
- 21 __ FR
- 22 __ SA
- 23 __ SO
- 24 __ MO
- 25 __ DI
- 26 __ MI
- 27 __ DO
- 28 __ FR

Ihr Sohn Alwin Krug ▷
 heiratete 1951
 Erika, geb. Spatz

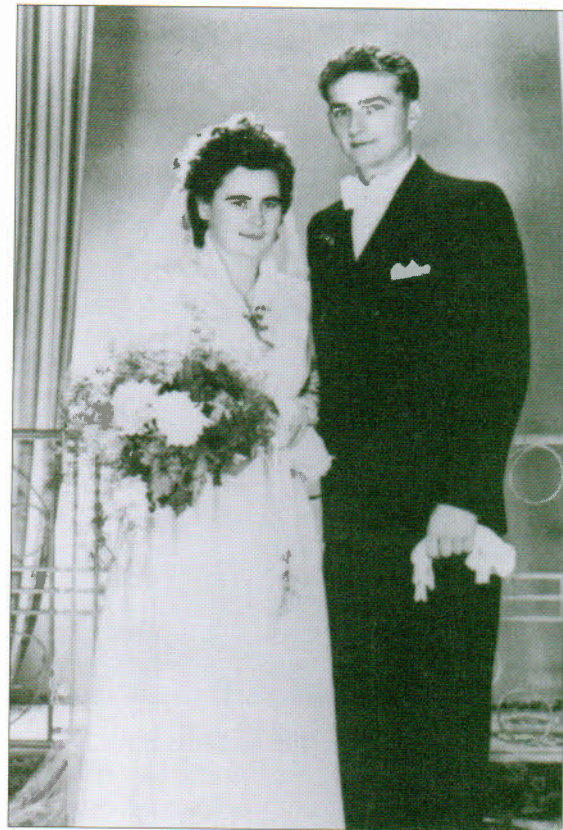

◁ Ihre Tochter Sonja Krug
 heiratete 1972
 Günther Rickert



Ihre Tochter Daniela Rickert ▷
 heiratete 2010
 Stefan Kerth



Franz Schübler, *07.04.1880, †11.03.1960 ▷
 heiratete am 16.05.1905
 Anna, geb. Löber, *30.04.1876, †22.09.1954



◁ Ihre Tochter Rosa Schübler
 heiratete 1933
 Anton Aulbach

Ihre Tochter Maria Aulbach ▷
 heiratete 1964
 Kurt Bachmann



◁ Ihre Tochter Andrea Bachmann
 heiratete 1995
 Michael Pfeiffer

März

- 1 __ SA
- 2 __ SO
- 3 __ MO
- 4 __ DI
- 5 __ MI
- 6 __ DO
- 7 __ FR
- 8 __ SA
- 9 __ SO
- 10 __ MO
- 11 __ DI
- 12 __ MI
- 13 __ DO
- 14 __ FR
- 15 __ SA
- 16 __ SO
- 17 __ MO
- 18 __ DI
- 19 __ MI
- 20 __ DO
- 21 __ FR
- 22 __ SA
- 23 __ SO
- 24 __ MO
- 25 __ DI
- 26 __ MI
- 27 __ DO
- 28 __ FR
- 29 __ SA
- 30 __ SO
- 31 __ MO



◁ August Schuck, *19.02.1900, †21.11.1969
 heiratete am 10.11.1924
 Emma, geb. Hefter, *07.03.1899, †20.06.1966

April

- 1 ___ DI
- 2 ___ MI
- 3 ___ DO
- 4 ___ FR
- 5 ___ SA
- 6 ___ SO
- 7 ___ MO
- 8 ___ DI
- 9 ___ MI
- 10 ___ DO
- 11 ___ FR
- 12 ___ SA
- 13 ___ SO
- 14 ___ MO
- 15 ___ DI
- 16 ___ MI
- 17 ___ DO
- 18 ___ FR
- 19 ___ SA
- 20 ___ SO
- 21 ___ MO
- 22 ___ DI
- 23 ___ MI
- 24 ___ DO
- 25 ___ FR
- 26 ___ SA
- 27 ___ SO
- 28 ___ MO
- 29 ___ DI
- 30 ___ MI



Ihre Tochter Klara Schuck ▷
 heiratete 1951
 Walter Elsässer



◁ Ihre Tochter Irmtraud Elsässer
 heiratete 1971
 Reinhold Spinnler



Ihr Sohn Peter Spinnler ▷
 heiratete 1994
 Sonja, geb. Ebert

Adolf Franz, *05.03.1899, †29.12.1962 ▷
 heiratete am 23.08.1922
 Maria, geb. Schmitt, *18.03.1900, †04.10.1983



◁ Ihr Sohn Oswald Franz
 heiratete 1960
 Maria, geb. Amrhein

Ihr Sohn Christian Franz ▷
 heiratete 1987
 Ute, geb. Ewald



◁ Ihr Sohn Paul Franz
 heiratete 2011
 Julia, geb. Kempf

Mai

- 1 ___ DO
- 2 ___ FR
- 3 ___ SA
- 4 ___ SO
- 5 ___ MO
- 6 ___ DI
- 7 ___ MI
- 8 ___ DO
- 9 ___ FR
- 10 ___ SA
- 11 ___ SO
- 12 ___ MO
- 13 ___ DI
- 14 ___ MI
- 15 ___ DO
- 16 ___ FR
- 17 ___ SA
- 18 ___ SO
- 19 ___ MO
- 20 ___ DI
- 21 ___ MI
- 22 ___ DO
- 23 ___ FR
- 24 ___ SA
- 25 ___ SO
- 26 ___ MO
- 27 ___ DI
- 28 ___ MI
- 29 ___ DO
- 30 ___ FR
- 31 ___ SA



Leider ist es uns nicht gelungen, von diesem Ehepaar ein Brautbild zu bekommen.

Ihr Sohn Josef Berninger ▷
 heiratete 1930
 Martha, geb. Hefter



Ihr Sohn Jürgen Berninger ▷
 heiratete 1999
 Sandra, geb. Goldhammer

◁ August Berninger, *11.10.1887, †19.08.1973
 heiratete am 26.10.1903
 Maria, geb. Oberle, *15.06.1886, †12.08.1975



◁ Ihr Sohn Reinhard Berninger
 heiratete 1969
 Rita, geb. Keimig



Juni

- 1 ___ SO
- 2 ___ MO
- 3 ___ DI
- 4 ___ MI
- 5 ___ DO
- 6 ___ FR
- 7 ___ SA
- 8 ___ SO
- 9 ___ MO
- 10 ___ DI
- 11 ___ MI
- 12 ___ DO
- 13 ___ FR
- 14 ___ SA
- 15 ___ SO
- 16 ___ MO
- 17 ___ DI
- 18 ___ MI
- 19 ___ DO
- 20 ___ FR
- 21 ___ SA
- 22 ___ SO
- 23 ___ MO
- 24 ___ DI
- 25 ___ MI
- 26 ___ DO
- 27 ___ FR
- 28 ___ SA
- 29 ___ SO
- 30 ___ MO

Johann Josef Sauer, *04.08.1878, †09.08.1957 ▷
 heiratete am 03.10.1901
 Anna Maria, geb. Rüth, *29.09.1880, †08.03.1950



◁ Ihre Tochter Franziska Sauer
 heiratete 1929
 Adolf Aulbach

Ihr Sohn Artur Aulbach ▽
 heiratete 1958
 Elisabeth, geb. Becker



△ Ihr Sohn Johannes Aulbach
 heiratete 1979
 Gertrud, geb. Englert



◁ Ihre Tochter Judith Aulbach
 heiratete 2005
 Matthias Schindler

Juli

- 1 __ DI
- 2 __ MI
- 3 __ DO
- 4 __ FR
- 5 __ SA
- 6 __ SO
- 7 __ MO
- 8 __ DI
- 9 __ MI
- 10 __ DO
- 11 __ FR
- 12 __ SA
- 13 __ SO
- 14 __ MO
- 15 __ DI
- 16 __ MI
- 17 __ DO
- 18 __ FR
- 19 __ SA
- 20 __ SO
- 21 __ MO
- 22 __ DI
- 23 __ MI
- 24 __ DO
- 25 __ FR
- 26 __ SA
- 27 __ SO
- 28 __ MO
- 29 __ DI
- 30 __ MI
- 31 __ DO

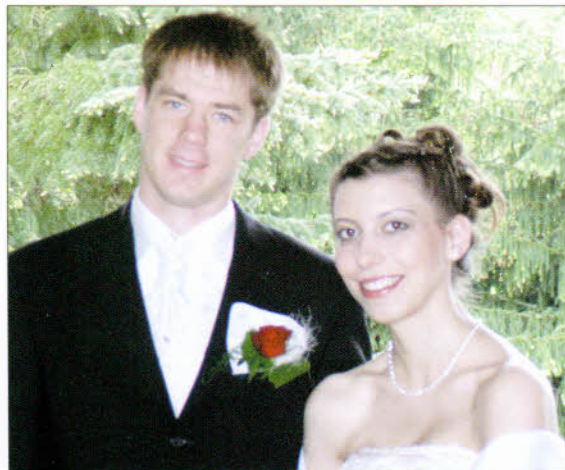



▷ Ihre Tochter Rita Hefter
heiratete 1928
Emil Scherf

◁ Rudolf Hefter, *23.07.1898, †17.07.1947
heiratete am 17.11.1928
Monika, geb. Nebel, *05.10.1903, †10.05.1988



◁ Ihre Tochter Monika Scherf
heiratete 1953
Hans Joachim Pangratz



▷ Ihr Sohn Alexander Pangratz
heiratete 2009
Nadine, geb. Turza

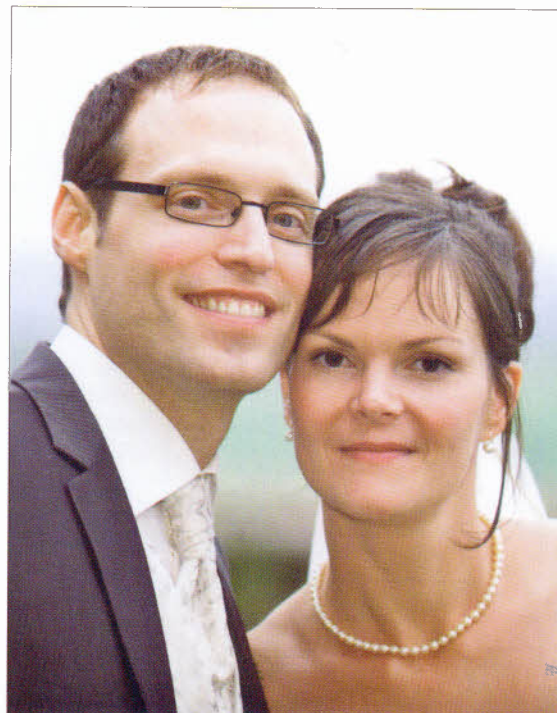

August

- 1 ___ FR
- 2 ___ SA
- 3 ___ SO
- 4 ___ MO
- 5 ___ DI
- 6 ___ MI
- 7 ___ DO
- 8 ___ FR
- 9 ___ SA
- 10 ___ SO
- 11 ___ MO
- 12 ___ DI
- 13 ___ MI
- 14 ___ DO
- 15 ___ FR
- 16 ___ SA
- 17 ___ SO
- 18 ___ MO
- 19 ___ DI
- 20 ___ MI
- 21 ___ DO
- 22 ___ FR
- 23 ___ SA
- 24 ___ SO
- 25 ___ MO
- 26 ___ DI
- 27 ___ MI
- 28 ___ DO
- 29 ___ FR
- 30 ___ SA
- 31 ___ SO

Franz Kempf, *21.08.1899, †15.02.1972 ▷
 heiratete am 10.09.1928
 Maria, geb. Brand, *27.04.1905, †30.04.1971



◁ Ihr Sohn Engelbert Kempf
 heiratete 1953
 Imelda, geb. Franz

September

- 1 ___ MO
- 2 ___ DI
- 3 ___ MI
- 4 ___ DO
- 5 ___ FR
- 6 ___ SA
- 7 ___ SO
- 8 ___ MO
- 9 ___ DI
- 10 ___ MI
- 11 ___ DO
- 12 ___ FR
- 13 ___ SA
- 14 ___ SO
- 15 ___ MO
- 16 ___ DI
- 17 ___ MI
- 18 ___ DO
- 19 ___ FR
- 20 ___ SA
- 21 ___ SO
- 22 ___ MO
- 23 ___ DI
- 24 ___ MI
- 25 ___ DO
- 26 ___ FR
- 27 ___ SA
- 28 ___ SO
- 29 ___ MO
- 30 ___ DI



◁ Ihre Tochter Lioba Kempf
 heiratete 1982
 Karl Müller

Fridolin Krug, *03.12.1895, †13.01.1973 ▷
 heiratete am 06.05.1925

Katharina, geb. Ripp, *08.05.1901, † 30.12.1993



◁ Ihr Sohn Josef Krug
 heiratete 1966
 Ingrid, geb. Hein



◁ Ihr Sohn Andreas Krug
 heiratete 1991
 Ute, geb. Hasenstab

Oktober

- 1 ___ MI
- 2 ___ DO
- 3 ___ FR
- 4 ___ SA
- 5 ___ SO
- 6 ___ MO
- 7 ___ DI
- 8 ___ MI
- 9 ___ DO
- 10 ___ FR
- 11 ___ SA
- 12 ___ SO
- 13 ___ MO
- 14 ___ DI
- 15 ___ MI
- 16 ___ DO
- 17 ___ FR
- 18 ___ SA
- 19 ___ SO
- 20 ___ MO
- 21 ___ DI
- 22 ___ MI
- 23 ___ DO
- 24 ___ FR
- 25 ___ SA
- 26 ___ SO
- 27 ___ MO
- 28 ___ DI
- 29 ___ MI
- 30 ___ DO
- 31 ___ FR

Heinrich Wolf, *07.09.1896, †10.06.1977 ▷
 heiratete am 03.10.1921
 Paulina, geb. Zang, *16.02.1902, †04.08.1983



◁ Ihr Sohn Josef Wolf
 heiratete 1921
 Rita, geb. Ries



◁ Ihr Sohn Matthias Wolf
 heiratete 1988
 Lucia, geb. Büttner

November

- 1 __ SA
- 2 __ SO
- 3 __ MO
- 4 __ DI
- 5 __ MI
- 6 __ DO
- 7 __ FR
- 8 __ SA
- 9 __ SO
- 10 __ MO
- 11 __ DI
- 12 __ MI
- 13 __ DO
- 14 __ FR
- 15 __ SA
- 16 __ SO
- 17 __ MO
- 18 __ DI
- 19 __ MI
- 20 __ DO
- 21 __ FR
- 22 __ SA
- 23 __ SO
- 24 __ MO
- 25 __ DI
- 26 __ MI
- 27 __ DO
- 28 __ FR
- 29 __ SA
- 30 __ SO



Ihr Sohn Karl Hein ▷
 heiratete 1934
 Johanna, geb. Keller

◁ Wendelin Hein, *10.11.1875, †06.08.1960
 heiratete am 26.05.1903
 Maria Barbara, geb. Schüßler, *11.08.1876, †12.03.1924



◁ Ihr Sohn Albert Hein
 heiratete 1966
 Lydia, geb. Gnida



Ihre Tochter Daniela Hein ▷
 heiratete 2009
 Matthias Dorn



Dezember

- 1 __ MO
- 2 __ DI
- 3 __ MI
- 4 __ DO
- 5 __ FR
- 6 __ SA
- 7 __ SO
- 8 __ MO
- 9 __ DI
- 10 __ MI
- 11 __ DO
- 12 __ FR
- 13 __ SA
- 14 __ SO
- 15 __ MO
- 16 __ DI
- 17 __ MI
- 18 __ DO
- 19 __ FR
- 20 __ SA
- 21 __ SO
- 22 __ MO
- 23 __ DI
- 24 __ MI
- 25 __ DO
- 26 __ FR
- 27 __ SA
- 28 __ SO
- 29 __ MO
- 30 __ DI
- 31 __ MI